



# LÖSEMİ VE LÖSEV'DE FARKINDALIK



## Lösemili Çocuklara Yapılacak En Büyük İyilik LÖSEV'i Yakından Tanımaktır!

### ÖZET

Projenin amacı okulumuz öğrencilerinin lösemi hastalığı, belirtileri, tedavisi ve LÖSEV hakkında bilgilendirilmesi ve farkındalık yaratılmasıdır. Proje için çeşitli kaynaklardan literatür taraması yapılmıştır. LÖSEV' de yetkili biriyle görüşülmüştür. Okulumuz öğrencilerine test uygulanmıştır. Test sonucunda örneklemin gerekli bilgilere sahip olduğu ancak farkındalık göstermedikleri sonucuna varılmıştır. LÖSEV vakfından gelen yetkili bir kişi tarafından okulumuzda seminer verilmiştir. Lösemi hastalığı, belirtileri ve tedavisi; LÖSEV vakfının tarihçesi, amacı ve faaliyetleri anlatılmıştır.

### GİRİŞ

Lösemi kemik iliğinde blast adı verilen kötü huylu kan hücrelerinin kontrolsüz çoğalması sonucu oluşan bir hastalıktır. Belirtileri ise ateş, vücutta kendiliğinden oluşan morluklar, halsizlik, hızlı kilo kaybı, soluk ten, eklemlerde şiddetli ağrıdır. Günümüzde ilaç, kemik iliği nakli, ve kemoterapi ile tedavi sağlanmaktadır.

LÖSEV' in amacı; lösemili çocukların, sağlık ve eğitim başta olmak üzere her türlü ihtiyaçlarının sağlamaktır. LÖSEV tüm faaliyetlerinde, lösemi hastalığını tanıtmayı, lösemili çocukların ve ailelerinin sıkıntılarını topluma aktarmayı ve bu vesileyle toplumu bilinçlendirmeyi amaçlamaktadır.

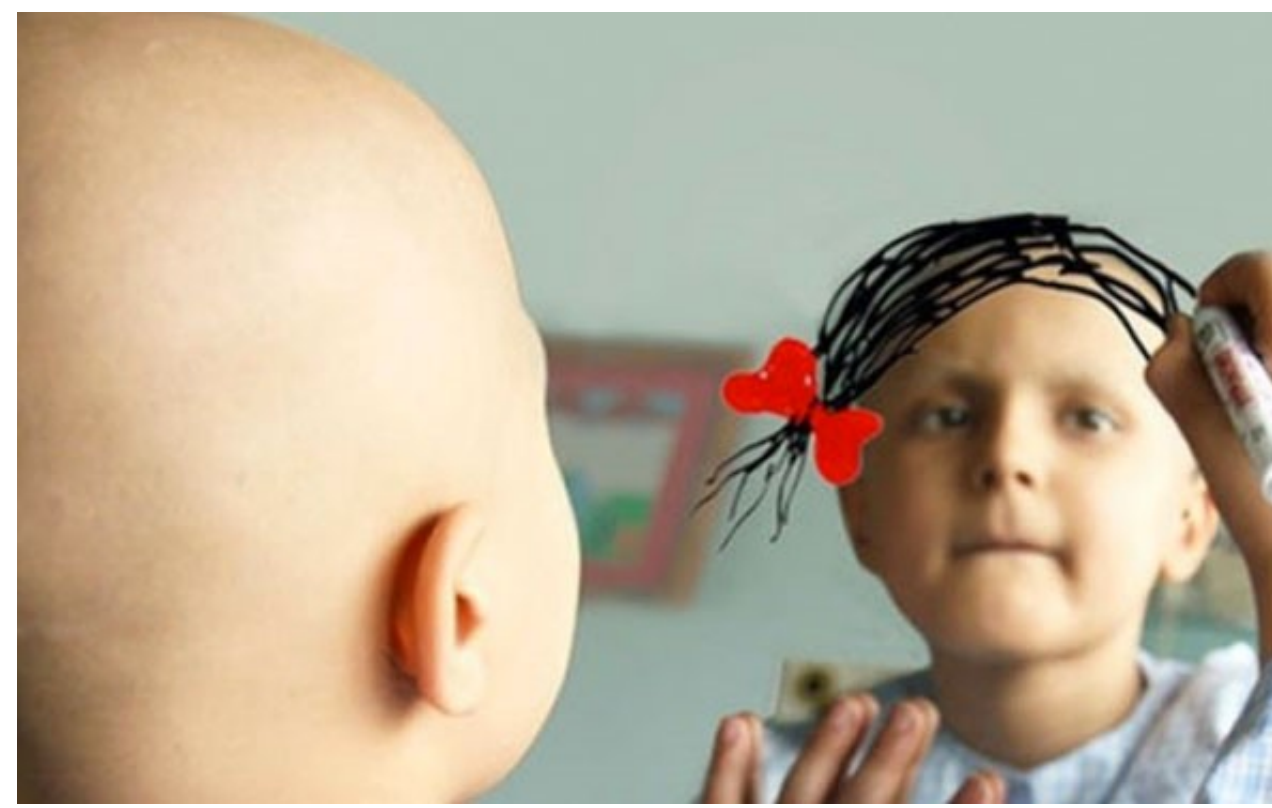
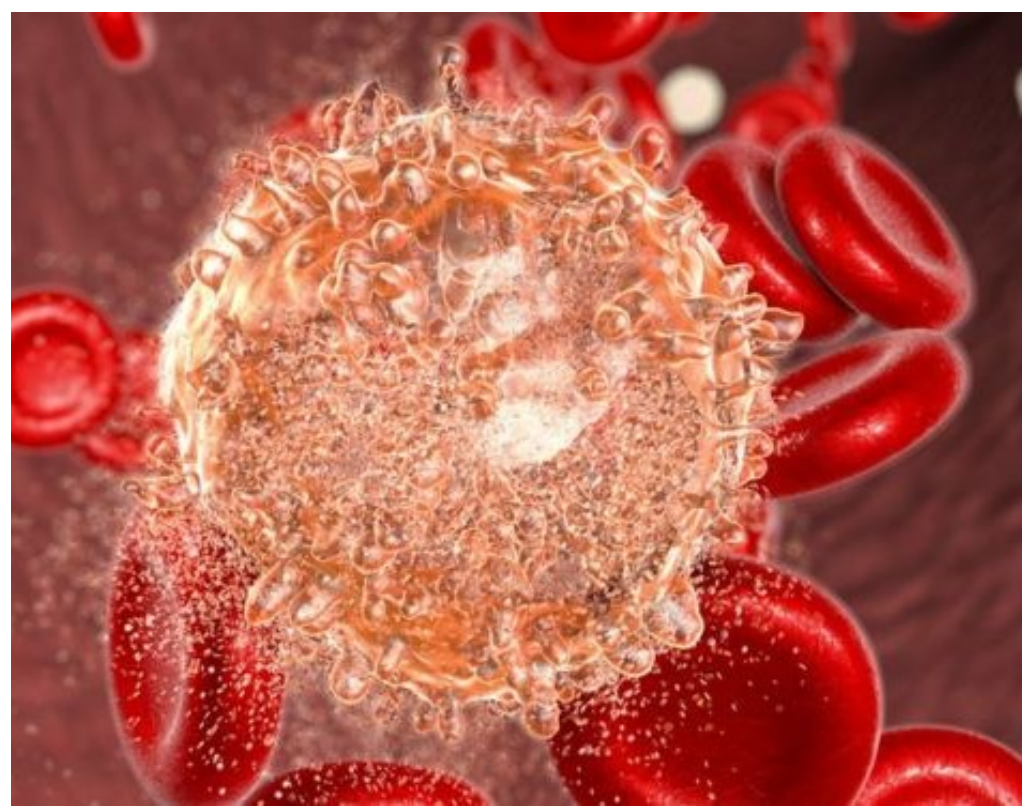

### HAZIRLAYANLAR

Simge Sude Tosun    Melike Erol  
Efe Karakaya    Furkan Torun

### YÖNTEM

LÖSEV vakfındaki yetkili kişi ile bir görüşme gerçekleştirilmiştir. Örneklemin(EFFL 9 ve 10.sınıf öğrencileri) neler bildiğini ve farkındalığını belirlemek amacıyla ders saatleri içerisinde 13 soruluk bir test uygulanmıştır. Testin sonuçları istatistiksel analiz yöntemi kullanılarak değerlendirilmiştir. Projenin devamında LÖSEV vakfından gelen bir yetkili okulumuz öğrencilerine seminer vermiştir.



### BULGULAR

1-8 arası soruları lösemi ve LÖSEV ile ilgili ön test, 9-13 arası sorular ise anket soruları olmak üzere uygulanan testte ön test sorularına genellikle doğru yanıtlar verilmiştir. Örneklemin %92'sinin lösemi hastası bir tanıdığı yoktur, %87'si lösemili çocukları hiç ziyaret etmemiştir, %35'i LÖSEV'e hiç bağışta bulunmamışken %32'si birden fazla bağışta bulunmuştur, %5'i LÖSEV'e gönüllüdür, %23'ü gönüllü olmak isterken %72'si gönüllü olmak istememektedir.

### KAYNAK VE REFERANSLAR

<https://www.losev.org.tr>

ve LÖSEV'de yetkili Fatmanur Ağdacı

### SONUÇ VE TARTIŞMA

Örneklemin verdiği yanıtlar doğrultusunda lösemi ve LÖSEV hakkında yeterli bilgilere sahip olduğu ancak farkındalık göstermedikleri sonucuna varılmıştır ve okulumuzda bu konuya yönelik bir seminer düzenlenmesine karar verilmiştir. Okulumuza LÖSEV'den gelen yetkili kişinin gerçekleştirmiş olduğu seminerde ise okulumuz öğrencilerinden LÖSEV'e 53 gönüllü kazandırılmıştır.



### ÖNERİLER

İnsanların çoğu okulumuz öğrencileri gibi lösemi hakkında bilgilidir fakat yeterli ilgi ve alakayı göstermemektedir. Bu problemi çözmek için bizim önerilerimiz ise şunlardır:

- 1.Kurum ve kuruluşlarda seminerler vererek bilgilendirme sağlamak.
- 2.Bu konuda çeşitli projeler düzenlemek.
- 3.Halkı bilinçlendirmek ve teşvik etmek.

### DANIŞMAN ÖĞRETMEN

Hacer Sarıkoç